

Z T D
C T D

UNI
FR

UNIVERSITÉ DE FRIBOURG
UNIVERSITÄT FREIBURG

ESEMPI DI ESERCIZI PER "LAVORARE ACCURATAMENTE E CONCENTRATI"

© 2023 Centre pour le développement de tests et le diagnostic (CTD)

Dipartimento di psicologia dell'Università di Friburgo (Svizzera)

Cari partecipanti al test AMS

Avete intenzione di intraprendere uno studio di medicina in Svizzera e di partecipare al test attitudinale. Per prepararvi adeguatamente all'AMS vi raccomandiamo di studiare le informazioni contenute nell'opuscolo Test-Info e di svolgere gli esempi di esercizi messi a disposizione dal CTD.

In questo documento trovate sei ulteriori esempi del test *Lavorare accuratamente e concentrati*. Si tratta di esercizi già applicati negli scorsi anni nell'ambito del test AMS. Poiché disponiamo dei risultati ottenuti in questi esercizi, potrete confrontare direttamente le vostre prestazioni con quelle dei partecipanti al test. Lo svolgimento degli esercizi di prova permette quindi una stima realistica delle prestazioni.

Nelle seguenti pagine si trovano ogni volta l'istruzione originale, il foglio di lavoro e due mascherine di valutazione (da stampare preferibilmente su lucidi in formato A4). Alla fine dello svolgimento delle prove potete rilevare facilmente, grazie alle mascherine, le marcature corrette e quelle errate. Nell'opuscolo *Esempi di esercizi per l'AMS* trovate a pagina 61 le istruzioni dettagliate per la valutazione del test di concentrazione. Attenzione: per i sei esercizi supplementari contenuti in questo documento non si deve applicare l'ultimo passo delle istruzioni (passo n. 6). Per determinare il punteggio (valore compreso tra 0 e 18) sono invece disponibili qui delle tabelle per la conversione dei valori grezzi in punteggi (v. appendice).

I test di concentrazione si possono suddividere principalmente in due tipi. Nel primo tipo si tratta di marcare i segni o simboli indipendentemente tra loro, secondo delle caratteristiche proprie ad ogni segno/simbolo. Nel secondo tipo, le istruzioni prevedono di marcare segni o simboli in relazione a simboli/ segni vicini. In questo documento si trovano degli esempi per entrambi i tipi di istruzione.

Con l'auspicio che questo materiale supplementare possa contribuire a facilitare la vostra preparazione al test AMS, vi portiamo i migliori auguri di successo durante il test attitudinale.

Dr. B. Spicher (capo progetto AMS)
e tutto il team del CTD

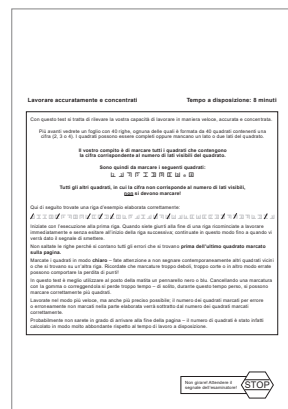

Istruzioni

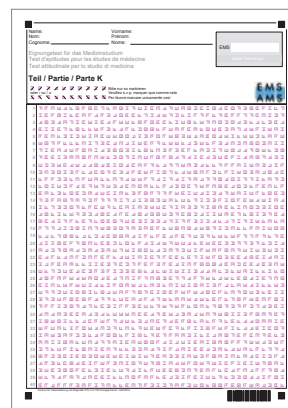

Foglio di lavoro



Mascherina di valutazione 1



Mascherina di valutazione 2

E1

Lavorare accuratamente e concentrati

Tempo a disposizione: 8 minuti

Con questo test si tratta di rilevare la vostra capacità di lavorare in maniera veloce, accurata e concentrata.

Più avanti vedrete un foglio con 40 righe, ognuna delle quali è formata da 40 quadrati contenenti una cifra (2, 3 o 4). I quadrati possono essere completi oppure mancano un lato o due lati del quadrato.

Il vostro compito è di marcare tutti i quadrati che contengono la cifra corrispondente al numero di lati visibili del quadrato.

Sono quindi da marcare i seguenti quadrati:

2 **2** **2** **2** **2** **3** **3** **3** **3** e **4**

Tutti gli altri quadrati, in cui la cifra non corrisponde al numero di lati visibili, non si devono marcare!

Qui di seguito trovate una riga d'esempio elaborata correttamente:

~~2~~ ~~3~~ ~~4~~ ~~3~~ ~~2~~ ~~4~~ ~~4~~ ~~3~~ ~~2~~ ~~2~~ ~~2~~ ~~2~~ ~~2~~ ~~3~~ ~~3~~ ~~4~~ ~~3~~ ~~4~~ ~~4~~ ~~4~~ ~~4~~ ~~4~~ ~~2~~ ~~4~~ ~~2~~ ~~3~~ ~~4~~ ~~3~~ ~~3~~ ~~2~~ ~~2~~ ~~3~~

Iniziate con l'esecuzione alla prima riga. Quando siete giunti alla fine di una riga ricominciate a lavorare immediatamente e senza esitare all'inizio della riga successiva; continuate in questo modo fino a quando vi verrà dato il segnale di smettere.

Non saltate le righe perché si contano tutti gli errori che si trovano **prima dell'ultimo quadrato marcato sulla pagina.**

Marcate i quadrati in modo **chiaro** – fate attenzione a non segnare contemporaneamente altri quadrati vicini o che si trovano su un'altra riga. Ricordate che marcature troppo deboli, troppo corte o in altro modo errate possono comportare la perdita di punti!

In questo test è meglio utilizzare al posto della matita un pennarello nero o blu. Cancellando una marcatura con la gomma o correggendola si perde troppo tempo – di solito, durante questo tempo perso, si possono marcare correttamente più quadrati.

Lavorate nel modo più veloce, ma anche più preciso possibile; il numero dei quadrati marcati per errore o erroneamente non marcati nella parte elaborata verrà sottratto dal numero dei quadrati marcati correttamente.

Probabilmente non sarete in grado di arrivare alla fine della pagina – il numero di quadrati è stato infatti calcolato in modo molto abbondante rispetto al tempo di lavoro a disposizione.

Non girare! Attendere il segnale dell'esaminatore!



Name: _____ Vorname: _____
 Nom: _____ Prénom: _____
 Cogname: _____ Nome: _____

EMS

Label hier/ici/qui

Eignungstest für das Medizinstudium
 Test d'aptitudes pour les études de médecine
 Test attitudinale per lo studio di medicina

Teil / Partie / Parte K

Bitte nur so markieren
 oder / ou / o Veuillez s.v.p. marquer que comme cela
 Per favore marcare unicamente così



1	4	3	2	3	4	2	4	3	4	2	2	4	4	3	4	4	2	3	2	2	2	3	4	2	2	3	4	3	3	4	4	2	2											
2	2	4	4	3	2	3	2	4	2	4	3	4	2	2	4	2	4	2	4	3	2	4	4	3	3	3	2	2	4	2	2	3	4											
3	4	3	4	3	4	2	3	4	3	4	2	4	2	3	4	4	2	4	3	2	3	4	4	3	2	2	4	4	4	2	2	3	2											
4	4	2	3	4	2	4	3	2	4	4	4	4	3	3	2	3	2	3	4	4	4	2	3	3	2	3	3	2	4	2	3	4	3											
5	3	4	2	4	3	3	2	4	4	4	2	2	4	3	2	2	4	3	2	2	4	4	4	3	3	3	3	2	3	4	3	3	4	3										
6	4	4	3	4	3	2	3	2	4	2	3	2	2	4	3	4	3	4	3	4	3	4	2	3	4	3	4	4	3	2	2	2	4	2	3	2	4	3						
7	2	2	4	4	4	2	2	3	4	2	3	4	2	4	3	3	2	3	3	4	4	2	4	4	2	4	2	4	2	2	3	2	4	3	3	4	3	3						
8	4	3	4	2	4	3	2	3	3	2	4	3	2	2	3	3	2	2	3	2	4	4	3	4	4	2	4	4	2	4	4	2	3	3	4	4	3	4	3					
9	2	2	4	4	4	4	3	2	3	4	3	3	4	2	3	2	4	4	3	4	3	3	2	3	3	3	4	3	4	4	3	4	4	3	2	4	2	3	4					
10	2	2	4	2	3	4	2	2	3	2	2	3	2	4	3	4	3	4	3	4	3	4	4	2	2	2	3	4	4	3	2	2	2	2	3	2	4	2	3	4	2			
11	4	3	4	2	4	2	2	4	2	4	3	4	3	4	3	4	3	4	2	2	4	4	2	4	3	2	3	4	3	2	4	3	2	4	4	4	3	2	4	3	2			
12	2	2	3	2	2	4	3	4	4	4	3	2	4	3	2	2	2	3	4	2	3	2	2	2	4	3	2	4	4	2	2	2	3	2	4	2	2	4	2	4				
13	4	4	2	3	4	2	3	2	3	4	2	2	3	3	4	3	3	3	2	3	3	4	4	2	2	3	3	2	4	3	3	4	4	2	2	3	4	4	2	2	4	2		
14	2	4	4	4	4	3	4	4	2	3	3	4	3	2	2	2	3	4	3	2	4	4	2	3	4	2	4	4	2	2	4	3	4	3	3	4	4	4	3	4	4			
15	3	3	2	3	2	2	3	3	3	2	3	4	2	2	4	4	3	4	4	2	2	4	3	4	3	4	3	4	3	3	4	2	2	2	2	4	4	2	2	2	2			
16	4	3	3	3	3	4	4	2	4	3	2	4	2	2	4	3	4	2	4	2	4	2	3	3	2	3	2	3	3	3	4	2	3	3	4	4	3	4	3	4	4			
17	4	2	4	4	4	2	4	4	3	2	2	4	2	4	2	3	3	3	3	4	2	4	4	4	3	4	4	2	4	4	2	4	4	2	2	4	3	4	4	4	4			
18	4	2	4	2	2	2	3	4	2	2	3	3	4	2	3	3	4	4	3	3	3	2	3	3	4	3	3	3	2	2	2	3	2	3	2	3	2	2	2	4	4			
19	4	2	4	2	3	4	3	2	2	2	4	2	3	4	4	3	4	3	4	3	4	3	4	2	4	4	4	4	4	4	4	4	4	4	4	3	2	3	3	4	3	3		
20	2	3	4	3	3	4	4	3	2	2	3	2	2	3	3	4	3	4	3	4	3	4	3	2	3	4	4	4	4	2	4	3	3	2	4	3	3	3	2	4	3	2	3	
21	4	3	2	3	3	4	4	2	3	4	3	4	2	2	3	4	2	3	3	2	3	2	2	2	3	4	3	4	4	2	2	2	4	2	4	2	4	2	4	3	4	3		
22	2	4	2	3	2	2	2	2	2	4	3	4	3	2	4	3	2	3	2	2	3	2	3	2	3	2	4	2	4	4	4	2	4	4	4	4	4	4	4	4	4	4		
23	4	2	3	3	4	3	3	4	3	2	2	2	3	4	2	4	3	4	3	4	3	4	3	4	2	3	4	3	4	2	2	4	4	3	4	2	2	4	4	2	4	4		
24	2	4	2	2	2	3	3	2	3	3	4	4	4	3	2	3	4	4	4	3	2	3	4	3	4	3	4	3	4	3	4	3	3	4	4	2	2	4	3	3	4	2	4	
25	3	3	4	3	4	4	4	4	4	2	4	4	4	2	2	4	4	2	4	3	4	2	4	3	4	4	3	4	3	4	2	4	3	3	4	2	4	2	2	4	2	4		
26	2	4	2	2	4	3	4	2	3	3	3	3	3	3	3	2	2	3	4	4	2	3	2	4	2	4	2	4	2	4	2	2	2	4	4	4	4	4	3	4	4	4		
27	2	4	3	2	2	4	2	4	3	2	4	2	2	4	4	2	3	3	4	4	3	4	3	4	3	2	4	4	3	3	2	2	3	4	3	2	2	3	4	3	4	3		
28	4	4	4	2	3	3	2	4	4	3	4	3	2	2	2	4	3	3	4	2	3	3	4	2	3	3	3	3	2	3	3	3	4	4	3	3	4	4	3	2	3	4		
29	3	4	2	4	3	2	3	3	2	4	2	3	2	2	4	3	2	2	3	4	4	4	3	3	4	4	3	3	2	2	3	3	2	3	3	2	2	3	3	4	2	4	2	
30	4	2	4	3	4	4	2	4	3	4	4	4	2	3	4	4	2	3	3	2	4	2	3	3	3	4	3	4	3	4	3	4	4	4	4	3	3	4	4	4	3	4	4	
31	2	3	3	2	4	2	3	2	3	4	2	3	4	4	3	3	4	3	3	2	4	4	3	3	2	4	4	3	4	2	4	4	4	3	4	2	3	4	3	4	2	4	4	
32	3	4	2	2	2	4	2	2	4	3	2	2	4	2	2	4	4	3	3	2	4	4	4	2	3	4	4	4	4	2	2	4	3	4	2	2	2	2	4	4	4	4	4	
33	3	4	4	3	4	3	2	3	3	4	2	3	4	2	4	4	3	3	4	3	2	4	3	2	4	3	2	4	3	2	4	3	2	4	3	2	4	3	2	4	4	3	3	
34	4	3	2	4	3	4	3	2	2	3	4	3	4	3	4	3	2	4	2	3	2	2	4	4	2	4	4	4	2	4	3	3	4	3	4	3	4	4	4	4	3	2	4	
35	2	2	4	2	4	3	3	3	2	4	3	2	4	3	4	4	2	4	3	4	3	4	4	2	3	4	4	2	3	4	4	2	4	3	3	2	3	4	4	2	3	4	2	
36	4	3	2	3	3	3	4	2	4	2	4	4	4	4	3	3	4	2	3	4	3	4	3	4	3	4	3	4	2	3	4	4	2	3	3	4	2	3	3	2	4	4	3	
37	4	3	3	3	2	4	4	3	3	2	4	4	3	2	4	3	2	4	2	4	3	4	4	4	4	4	4	4	4	2	3	3	3	4	4	3	4	4	4	4	4	4	4	4
38	4	2	3	2	3	2	4	2	3	3	3	3	2	2	3	3	3	4	3	2	4	3	4	2	2	3	4	2	2	3	4	2	2	3	2	2	2	4	2	3	3	3	3	
39	4	2	3	4	4	3	4	2	3	2	4	2	4	2	2	4	3	3	4	4	2	4	3	3	4	4	2	4	4	2	4	2	3	3	3	2	4	2	3	2	3	4	4	
40	3	2	2	3	4	3	4	3	4	3	4	2	4	2	4	4	3	2	4	4	4	3	2	4	4	4	4	4	4	4	4	4	4	4	4	4	4	4	4	4	4	4	4	4



Mascherina di valutazione "marcature corrette"

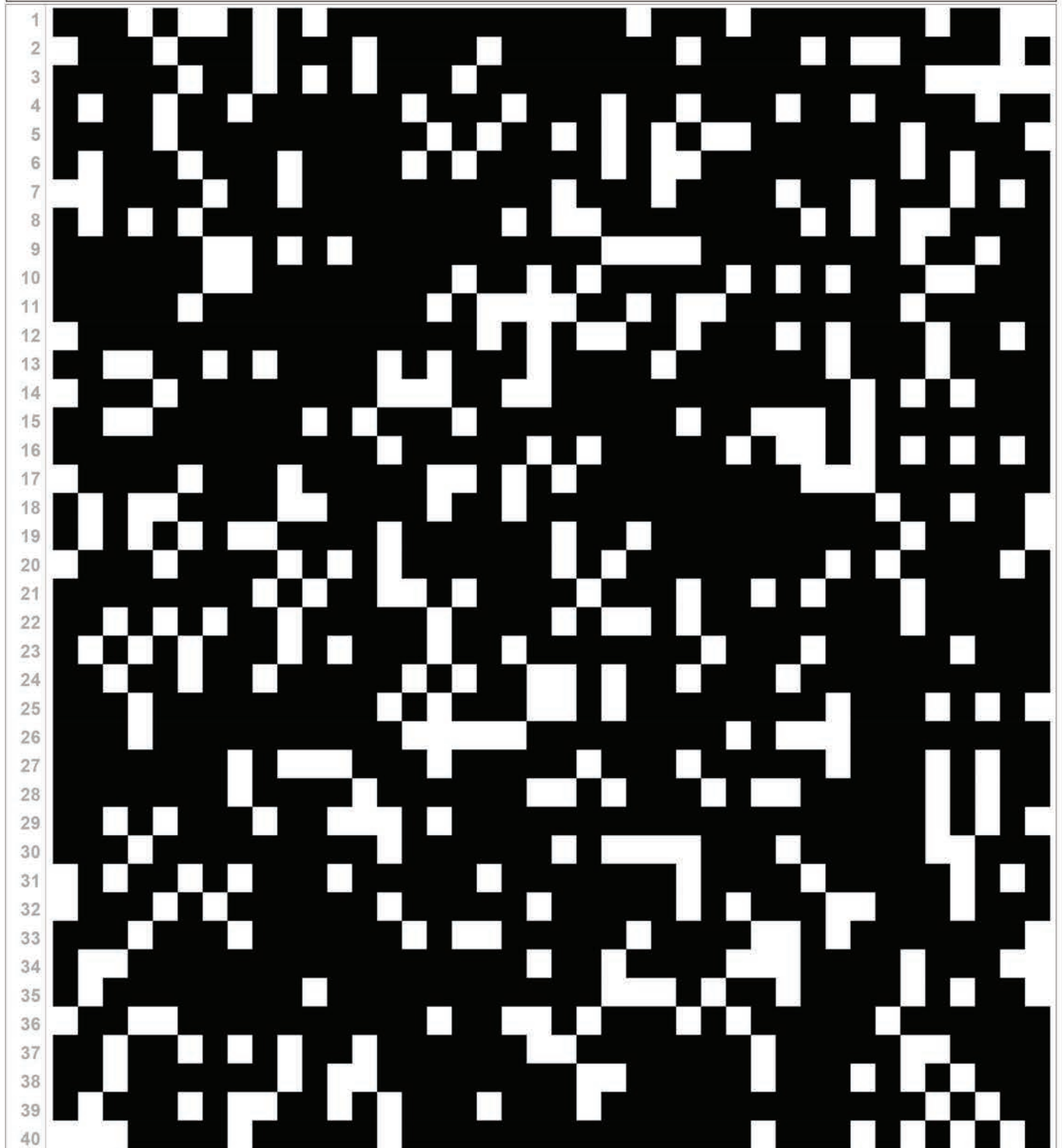

Mascherina di valutazione "marcature errate"



E2

Lavorare accuratamente e concentrati

Tempo a disposizione: 8 minuti

Con questo test si tratta di rilevare la vostra capacità di lavorare in maniera veloce, accurata e concentrata.

Più avanti vedrete un foglio con 40 righe, ognuna delle quali è formata da 40 cifre con i numeri 1, 2, 3, 4, 6 o 8. Le inquadrate fungono da aiuto per marcare.

1 2 3 4 6 8

Il vostro compito è di marcare ogni cifra seguita da un numero che vale il doppio, quindi: 1 seguito da 2, 2 seguito da 4, 3 seguito da 6, 4 seguito da 8.

Tutte le cifre seguite da un numero che non vale il doppio non si devono marcare!

**La regola vale solo per le cifre della stessa riga.
Quindi l'ultima cifra di una riga non si deve mai marcare.**

Qui di seguito trovate una riga d'esempio elaborata correttamente:

8 2 8 1 3 ~~8~~ 6 3 ~~4~~ 3 ~~2~~ ~~8~~ 1 3 8 ~~2~~ 6 3 1 6 3 8 3 2 ~~6~~ 8 ~~6~~ ~~8~~ 1 6 1

Iniziate con l'esecuzione alla prima riga. Quando siete giunti alla fine di una riga ricominciate a lavorare immediatamente e senza esitare all'inizio della riga successiva; continuate in questo modo fino a quando vi verrà dato il segnale di smettere.

Non saltate le righe perché si contano tutti gli errori che si trovano **prima dell'ultima cifra marcata sulla pagina.**

Marcate le cifre in modo **chiaro** – fate attenzione a non segnare contemporaneamente altre cifre vicine o che si trovano su un'altra riga. Ricordate che marcature troppo deboli, troppo corte o in altro modo errate possono comportare la perdita di punti!

In questo test è meglio utilizzare al posto della matita un pennarello nero o blu. Cancellando una marcatura con la gomma o correggendola si perde troppo tempo – di solito, durante questo tempo perso, si possono marcare correttamente più cifre.

Lavorate nel modo più veloce, ma anche più preciso possibile; il numero delle cifre marcate per errore o erroneamente non marcate nella parte elaborata verrà sottratto dal numero delle cifre marcate correttamente.

Probabilmente non sarete in grado di arrivare alla fine della pagina – il numero di cifre è stato infatti calcolato in modo molto abbondante rispetto al tempo di lavoro a disposizione.

Non girare! Attendere il
segnale dell'esaminatore!



Name: _____ Vorname: _____
 Nom: _____ Prénom: _____
 Cogname: _____ Nome: _____

EMS

Label hier/ici/qui

Eignungstest für das Medizinstudium
 Test d'aptitudes pour les études de médecine
 Test attitudinale per lo studio di medicina

Teil / Partie / Parte K



2 4 6 8 Bitte nur so markieren
 oder / ou / oppure Veuillez s.v.p. marquer que comme cela
 2 4 6 8 Per favore marcare unicamente così

1	1	4	3	6	1	3	4	3	6	4	3	8	1	3	2	1	2	4	1	2	4	1	4	1	2	1	2	1	3	2	3	1	3	8	4	8	4	3	1	2
2	3	2	4	1	4	1	2	4	2	4	2	1	2	4	1	4	3	2	6	2	3	1	4	1	4	8	4	8	1	2	6	1	8	1	3	1	4	1	3	6
3	4	6	3	6	4	6	2	3	6	4	1	4	8	2	3	6	8	4	8	3	1	4	1	2	4	8	3	8	1	6	1	2	6	2	3	2	6	4	8	2
4	6	8	1	4	6	1	2	4	2	8	2	6	8	3	4	8	1	2	4	6	4	3	2	4	3	1	4	1	2	8	1	3	6	3	1	3	4	8	1	2
5	2	4	8	2	4	8	4	2	3	6	1	4	8	6	4	2	1	3	1	3	1	6	1	2	3	2	6	1	4	3	1	4	8	4	8	2	4	6	3	8
6	4	6	1	4	1	6	4	3	6	2	3	2	8	2	1	4	8	1	4	3	1	2	4	8	2	1	2	3	6	3	1	4	2	3	2	4	8	2	3	6
7	1	2	4	3	6	3	1	3	6	2	1	2	6	3	4	6	8	2	3	8	3	1	4	8	3	2	4	8	1	4	2	3	4	8	3	1	3	1	4	8
8	6	3	6	4	3	2	1	4	3	4	1	3	6	2	4	8	6	2	4	8	1	3	6	2	6	4	1	8	4	1	2	1	8	4	8	3	1	6	3	6
9	3	6	3	4	2	3	6	8	3	8	1	4	6	4	8	4	3	6	1	6	3	6	4	8	1	4	8	1	3	1	4	2	3	6	8	1	2	1	4	8
10	8	4	2	8	6	3	6	3	1	3	6	2	1	4	8	1	2	8	3	1	2	4	1	3	6	8	2	8	6	4	8	2	4	8	4	3	2	1	3	4
11	3	1	3	6	1	2	4	2	1	4	8	4	3	6	2	8	4	6	1	3	4	2	4	8	4	8	3	8	6	1	3	8	3	2	4	2	1	4	8	3
12	3	1	2	3	6	4	3	6	3	1	2	3	2	4	8	6	3	8	6	3	6	2	4	6	3	4	8	2	6	4	8	2	3	2	6	4	6	2	1	4
13	1	4	8	4	1	2	4	3	6	3	4	8	4	8	4	1	3	4	3	2	1	8	4	8	3	2	3	2	4	6	3	4	2	4	2	3	2	3	4	8
14	2	4	3	2	4	6	4	3	1	3	6	4	1	2	3	2	4	1	6	2	1	2	4	3	1	2	4	3	1	3	1	2	1	4	3	8	2	1	6	4
15	4	8	1	4	3	2	8	4	8	3	6	4	1	2	4	3	8	1	6	2	1	4	1	2	4	1	3	4	3	8	2	3	6	1	4	8	3	2	1	2
16	4	8	4	1	2	3	1	6	3	6	1	2	3	1	2	3	4	1	6	2	8	1	8	1	2	8	1	6	3	6	1	2	6	1	2	1	8	1	2	3
17	2	3	8	4	1	2	3	1	4	8	4	8	3	4	8	6	1	8	4	8	4	3	1	2	6	3	1	3	6	2	4	1	6	3	6	2	4	1	3	2
18	2	3	4	8	3	4	8	1	2	1	2	8	4	3	8	1	4	8	2	3	8	4	8	6	1	2	6	4	3	6	1	2	1	3	1	4	8	3	1	4
19	2	1	3	4	8	3	8	4	8	1	8	3	2	3	6	8	1	2	3	1	2	3	8	1	2	6	4	1	3	8	2	4	3	6	1	2	4	3	2	1
20	1	2	6	3	6	3	1	4	3	6	1	2	6	4	1	6	2	4	3	1	2	1	3	4	1	2	4	2	1	8	3	8	3	4	8	1	2	1	4	6
21	1	2	4	3	1	3	6	2	4	6	1	3	2	4	8	2	4	1	2	3	4	1	4	3	2	8	1	8	1	3	4	2	3	6	4	3	2	4	2	1
22	4	3	6	8	2	4	8	2	4	6	1	4	3	6	2	1	4	2	4	8	1	2	6	2	4	2	1	8	1	2	1	3	2	8	1	4	1	4	1	3
23	1	3	6	2	1	2	6	3	1	3	6	4	2	3	4	1	3	1	3	6	4	3	6	4	8	2	3	6	4	8	2	4	8	2	1	3	4	1	3	1
24	3	6	4	8	6	4	2	3	6	8	4	1	4	8	2	3	4	8	6	3	2	4	2	6	8	2	3	1	3	2	4	8	1	3	6	3	1	6	3	6
25	1	4	8	1	4	2	8	1	2	6	8	1	4	8	1	3	6	1	6	2	4	2	1	4	2	3	2	1	2	4	8	6	1	8	1	2	3	1	4	8
26	2	1	3	6	3	6	2	3	6	1	3	2	1	2	4	8	1	3	1	2	1	3	1	4	2	3	1	3	6	2	3	6	3	1	3	6	4	1	3	2
27	1	2	3	2	8	2	4	1	4	1	3	1	3	2	4	1	2	3	4	3	2	4	2	3	6	3	8	3	4	6	2	1	2	4	2	4	1	2	6	4
28	1	3	1	2	4	2	4	6	2	4	1	8	6	1	4	3	4	8	4	3	8	3	1	8	2	4	3	8	2	4	6	8	3	6	8	4	2	4	1	2
29	2	6	1	2	4	2	3	2	3	1	6	3	1	2	3	6	2	4	2	1	2	1	2	1	6	4	8	3	1	4	6	2	4	3	6	2	8	2	6	2
30	2	1	2	4	1	3	2	8	3	8	2	4	8	2	4	3	6	3	1	4	2	3	6	2	1	3	2	1	2	3	6	4	3	4	2	8	1	2	1	8
31	1	2	3	1	8	4	2	3	6	2	4	8	1	3	6	8	2	6	2	4	1	4	1	3	1	2	3	6	8	1	4	3	8	1	2	4	1	6	2	3
32	3	1	3	6	1	2	4	1	3	6	1	3	2	3	6	2	3	2	4	8	1	8	2	4	1	3	1	4	8	4	6	3	8	4	2	1	3	6	3	2
33	2	4	8	3	1	3	1	4	1	2	3	1	8	2	1	4	3	2	1	2	4	3	1	3	4	8	3	1	2	4	1	3	6	3	4	3	8	3	6	4
34	3	6	4	8	1	2	4	2	1	4	3	6	3	1	3	1	2	1	3	6	4	2	1	4	8	1	4	2	1	8	6	4	6	2	1	2	4	2	3	1
35	4	8	6	2	4	6	2	4	3	2	1	4	8	4	1	4	2	4	3	4	2	3	2	6	1	2	4	1	3	1	4	2	1	2	4	8	2	3	2	1
36	2	4	2	1	2	3	8	1	2	3	4	1	4	2	3	6	8	1	3	8	2	8	1	4	8	3	6	8	2	4	8	4	3	2	4	3	1	3	6	2
37	8	2	8	1	3	4	8	6	3	2	4	3	1	2	4	8	1	3	8	1	2	6	3	1	6	3	8	3	2	3	6	8	3	6	2	4	8	1	6	1
38	1	3	8	3	4	1	3	1	3	6	8	4	2	4	3	6	4	2	3	1	4	1	2	4	6	4	8	3	6	2	4	1	4	8	4	6	3	8	1	2
39	3	6	8	3	2	6	2	3	6	2	4	8	6	4	1	3	6	8	2	3	6	4	8	6	2	6	1	4	1	2	8	4	1	2	1	6	3	6	3	2
40	4	8	2	3	6	2	6	4	8	6	2	6	8	4	8	3	6	1	8	6	4	1	6	3	2	1	2	3	6	8	4	8	6	2	3	6	1	3	6	8



Mascherina di valutazione "marcature corrette"

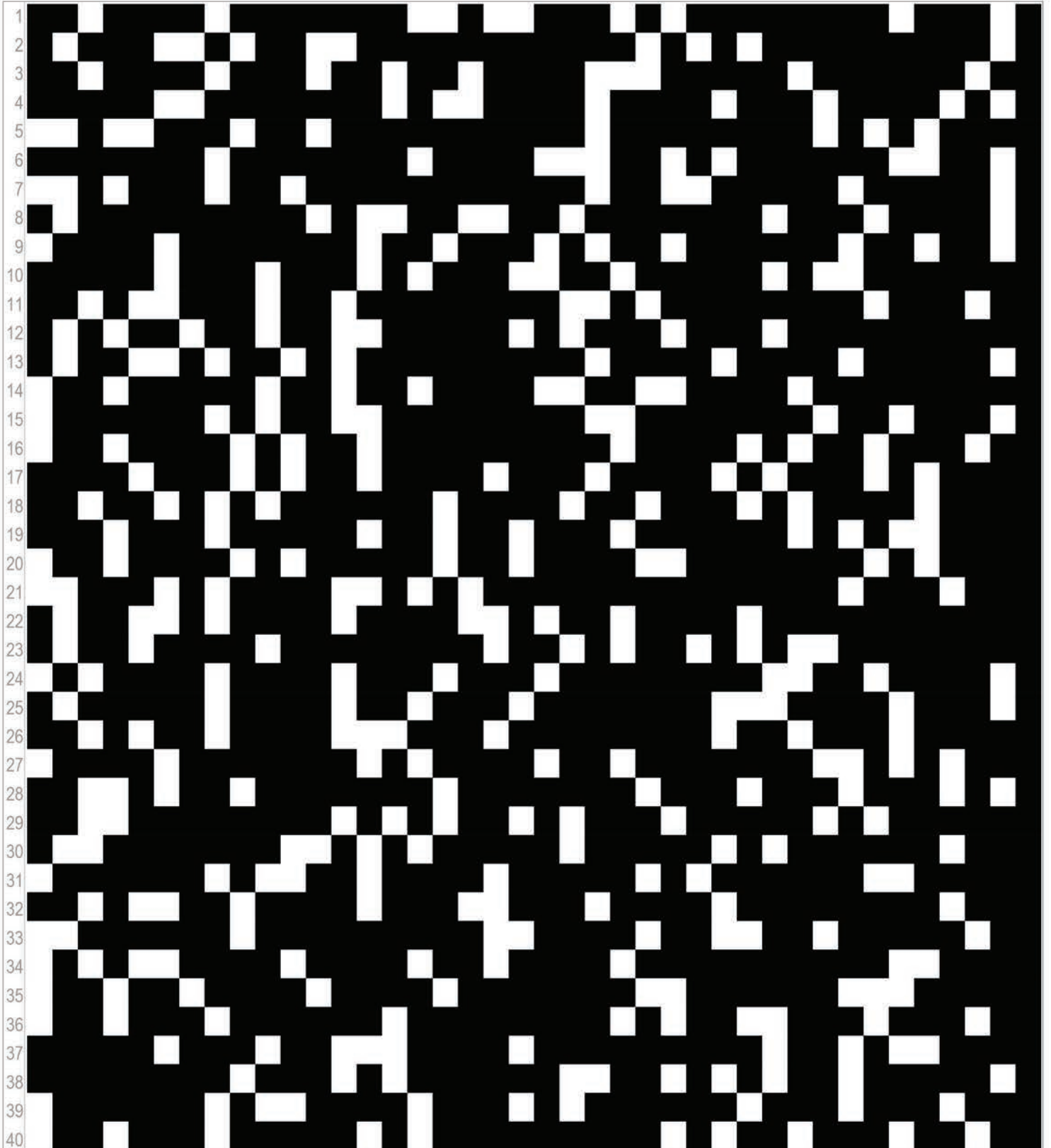

Mascherina di valutazione "marcature errate"



E3

Lavorare accuratamente e concentrati

Tempo a disposizione: 8 minuti

Con questo test si tratta di rilevare la vostra capacità di lavorare in maniera veloce, accurata e concentrata.

Più avanti vedrete un foglio con 40 righe, ognuna delle quali è formata da 40 dei seguenti simboli:



Il vostro compito è di marcare ogni simbolo se questo è seguito da un simbolo ruotato di 180 gradi.

Nei seguenti esempi si dovrebbe quindi sempre marcare il primo simbolo:



Tutti i simboli che non sono seguiti da un simbolo ruotato di 180 gradi non si devono marcare!

**La regola vale solo per i simboli della stessa riga.
Quindi l'ultimo simbolo di una riga non si deve mai marcare.**

Qui di seguito trovate una riga d'esempio elaborata correttamente:



Iniziate con l'esecuzione alla prima riga. Quando siete giunti alla fine di una riga ricominciate a lavorare immediatamente e senza esitare all'inizio della riga successiva; continuate in questo modo fino a quando vi verrà dato il segnale di smettere.

Non saltate le righe perché si contano tutti gli errori che si trovano **prima dell'ultimo simbolo marcato sulla pagina.**

Marcate i simboli in modo **chiaro** – fate attenzione a non segnare contemporaneamente altri simboli vicini o che si trovano su un'altra riga. Ricordate che marcature troppo deboli, troppo corte o in altro modo errate possono comportare la perdita di punti!

In questo test è meglio utilizzare al posto della matita un pennarello nero o blu. Cancellando una marcatura con la gomma o correggendola si perde troppo tempo – di solito, durante questo tempo perso, si possono marcare correttamente più simboli.

Lavorate nel modo più veloce, ma anche più preciso possibile; il numero dei simboli marcati per errore o erroneamente non marcati nella parte elaborata verrà sottratto dal numero dei simboli marcati correttamente.

Probabilmente non sarete in grado di arrivare alla fine della pagina – il numero di simboli è stato infatti calcolato in modo molto abbondante rispetto al tempo di lavoro a disposizione.

Non girare! Attendere il
segnale dell'esaminatore!



Name:
Nom:
Cognome: _____

Vorname:
Prénom:
Nome: _____

Eignungstest für das Medizinstudium
Test d'aptitudes pour les études de médecine
Test attitudinale per lo studio di medicina

Teil / Partie / Parte K

EMS
Label hier/ici/qui



Bitte nur so markieren
oder / ou / oppure Cocher s.v.p. uniquement ainsi
 Per favore marcare unicamente così

1-40 rows of multiple-choice options represented by checkboxes.



Mascherina di valutazione "marcature corrette"

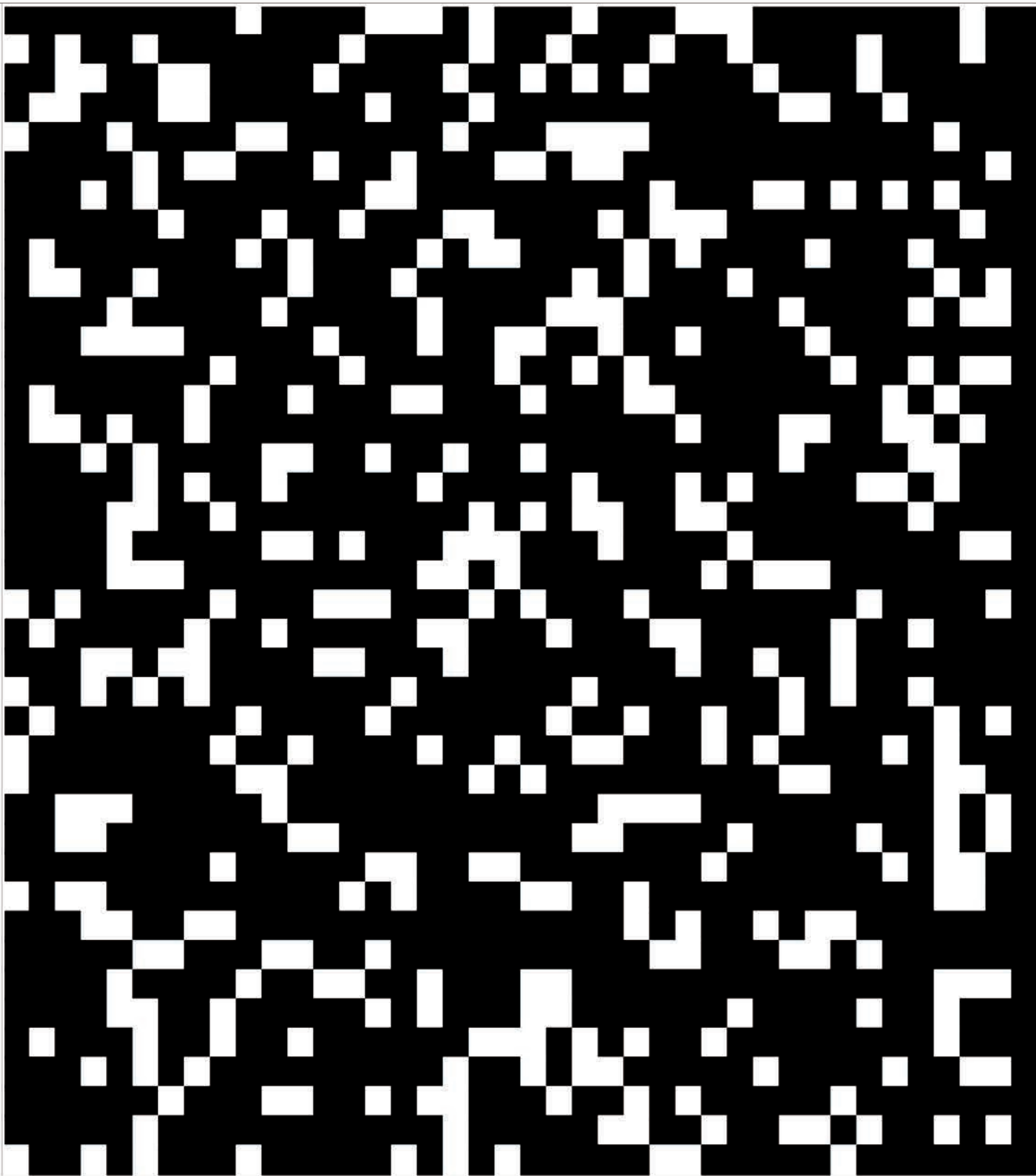

Mascherina di valutazione "marcature errate"

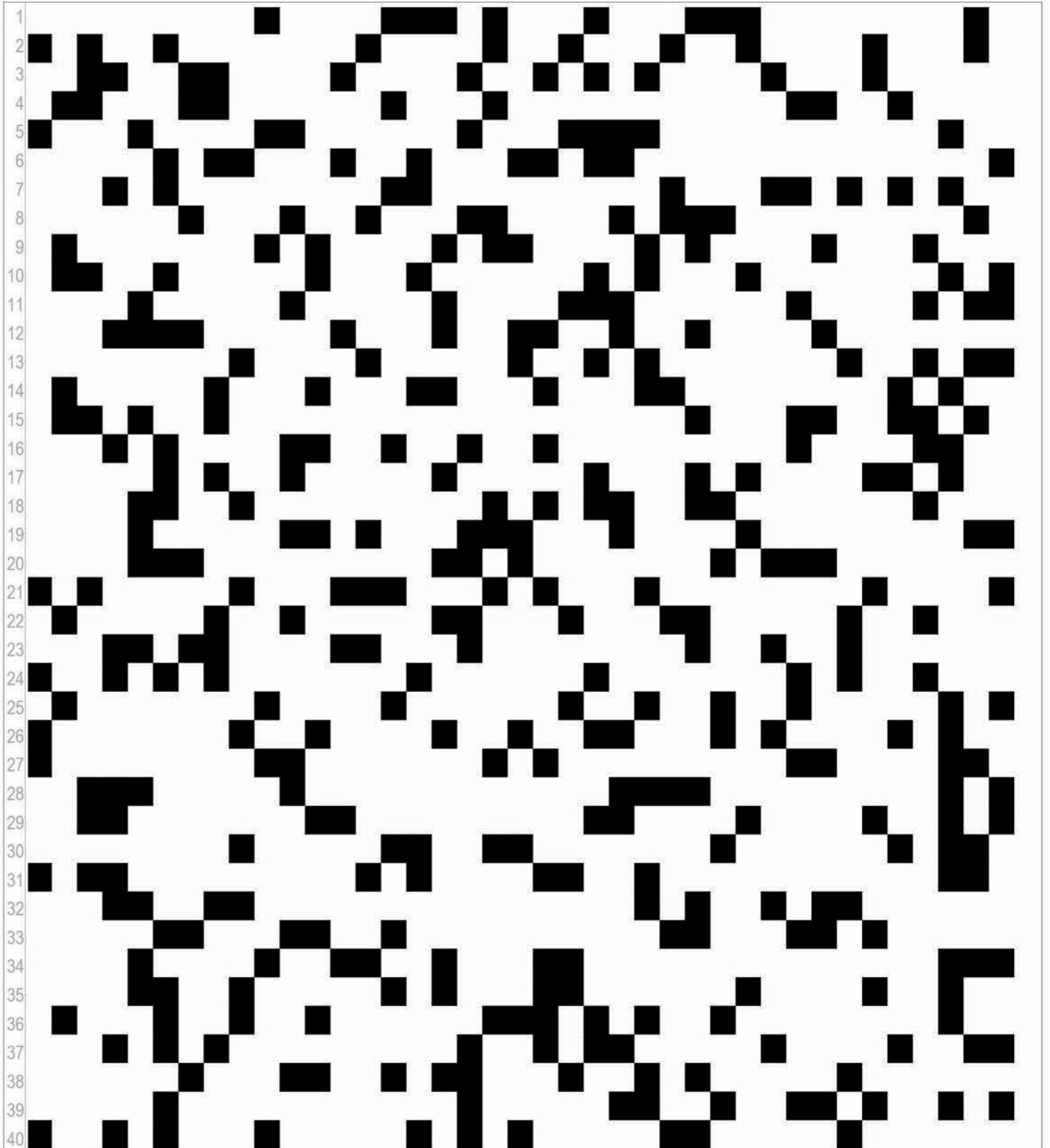

E4

Lavorare accuratamente e concentrati

Tempo a disposizione: 8 minuti

Con questo test si tratta di rilevare la vostra capacità di lavorare in maniera veloce, accurata e concentrata.

Più avanti vedrete un foglio con 40 righe, ognuna delle quali è formata da 40 quadrati. In ogni quadrato ci sono quattro linee orizzontali che possono essere continue oppure tratteggiate.

Il vostro compito è di marcare ogni quadrato in cui le linee continue e tratteggiate si alternano.

I seguenti quadrati si dovrebbero quindi marcare:



**Tutti i quadrati in cui le linee continue e tratteggiate non si alternano non si devono marcare!
Ad esempio non si devono marcare:**



Qui di seguito trovate una riga d'esempio elaborata correttamente:



Iniziate con l'esecuzione alla prima riga. Quando siete giunti alla fine di una riga ricominciate a lavorare immediatamente e senza esitare all'inizio della riga successiva; continuate in questo modo fino a quando vi verrà dato il segnale di smettere.

Non saltate le righe perché si contano tutti gli errori che si trovano **prima dell'ultimo quadrato marcato sulla pagina**.

Marcate i quadrati in modo **chiaro** – fate attenzione a non segnare contemporaneamente altri quadrati vicini o che si trovano su un'altra riga. Ricordate che marcature troppo deboli, troppo corte o in altro modo errate possono comportare la perdita di punti!

In questo test è meglio utilizzare al posto della matita un pennarello nero o blu. Cancellando una marcatura con la gomma o correggendola si perde troppo tempo – di solito, durante questo tempo perso, si possono marcare correttamente più quadrati.

Lavorate nel modo più veloce, ma anche più preciso possibile; il numero dei quadrati marcati per errore o erroneamente non marcati nella parte elaborata verrà sottratto dal numero dei quadrati marcati correttamente.

Probabilmente non sarete in grado di arrivare alla fine della pagina – il numero di quadrati è stato infatti calcolato in modo molto abbondante rispetto al tempo di lavoro a disposizione.

Non girare! Attendere il
segnale dell'esaminatore!



Name:
Nom:
Cognome:

Vorname:
Prénom:
Nome:

Eignungstest für das Medizinstudium
Test d'aptitudes pour les études de médecine
Test attitudinale per lo studio di medicina

Teil / Partie / Parte K

Bitte nur so markieren
oder / ou / oppure Cocher s.v.p. uniquement ainsi
 Per favore marcare unicamente così

EMS
Label hier/ici/qui



1-40 rows of multiple-choice question grids



Mascherina di valutazione "marcature corrette"



Mascherina di valutazione "marcature errate"



E5

Lavorare accuratamente e concentrati

Tempo a disposizione: 8 minuti

Con questo test si tratta di rilevare la vostra capacità di lavorare in maniera veloce, accurata e concentrata.

Più avanti vedrete un foglio con 40 righe, ognuna delle quali è formata da 40 quadrati.
I quadrati sono suddivisi da linee. Ogni quadrato è costituito da 2, 3 o 4 parti.

**Il vostro compito è di marcare ogni quadrato suddiviso esattamente in tre parti.
I seguenti quadrati si dovrebbero quindi marcare:**



**Quadrati suddivisi in due o quattro parti non si devono marcare!
Ad esempio:**



Qui di seguito trovate una riga d'esempio elaborata correttamente:



Iniziate con l'esecuzione alla prima riga. Quando siete giunti alla fine di una riga ricominciate a lavorare immediatamente e senza esitare all'inizio della riga successiva; continuate in questo modo fino a quando vi verrà dato il segnale di smettere.

Non saltate le righe perché si contano tutti gli errori che si trovano **prima dell'ultimo quadrato marcato sulla pagina.**

Marcate i quadrati in modo **chiaro** – fate attenzione a non segnare contemporaneamente altri quadrati vicini o che si trovano su un'altra riga. Ricordate che marcature troppo deboli, troppo corte o in altro modo errate possono comportare la perdita di punti!

In questo test è meglio utilizzare al posto della matita un pennarello nero o blu. Cancellando una marcatura con la gomma o correggendola si perde troppo tempo – di solito, durante questo tempo perso, si possono marcare correttamente più quadrati.

Lavorate nel modo più veloce, ma anche più preciso possibile; il numero dei quadrati marcati per errore o erroneamente non marcati nella parte elaborata verrà sottratto dal numero dei quadrati marcati correttamente.

Probabilmente non sarete in grado di arrivare alla fine della pagina – il numero di quadrati è stato infatti calcolato in modo molto abbondante rispetto al tempo di lavoro a disposizione.

Non girare! Attendere il
segnale dell'esaminatore!



Name:

Nom:

Cogname:

Vorname:

Prénom:

Nome:

Eignungstest für das Medizinstudium
Test d'aptitudes pour les études de médecine
Test attitudinale per lo studio di medicina

Teil / Partie / Parte K

Bitte nur so markieren
oder / ou / oppure Cocher s.v.p. uniquement ainsi
 Per favore marcare unicamente così

EMS
Label hier/ici/qui



40 rows of a grid for marking answers, numbered 1 to 40 on the left side.



Mascherina di valutazione "marcature corrette"

Mascherina di valutazione "marcature errate"



E6

Lavorare accuratamente e concentrati

Tempo a disposizione: 8 minuti

Con questo test si tratta di rilevare la vostra capacità di lavorare in maniera veloce, accurata e concentrata.

Più avanti vedrete un foglio con 40 righe, ognuna delle quali è formata da 40 quadrati.
Lo spessore di ogni lato dei quadrati può essere grosso oppure fine.

**Il vostro compito è di marcare ogni quadrato i cui lati opposti sono del medesimo spessore.
I seguenti quadrati si dovrebbero quindi marcare:**



**Quadrati i cui lati opposti non sono tutti del medesimo spessore non si devono marcare!
Ad esempio:**



Qui di seguito trovate una riga d'esempio elaborata correttamente:



Iniziate con l'esecuzione alla prima riga. Quando siete giunti alla fine di una riga ricominciate a lavorare immediatamente e senza esitare all'inizio della riga successiva; continuate in questo modo fino a quando vi verrà dato il segnale di smettere.

Non saltate le righe perché si contano tutti gli errori che si trovano **prima dell'ultimo quadrato marcato sulla pagina.**

Marcate i quadrati in modo **chiaro** – fate attenzione a non segnare contemporaneamente altri quadrati vicini o che si trovano su un'altra riga. Ricordate che marcature troppo deboli, troppo corte o in altro modo errate possono comportare la perdita di punti!

In questo test è meglio utilizzare al posto della matita un pennarello nero o blu. Cancellando una marcatura con la gomma o correggendola si perde troppo tempo – di solito, durante questo tempo perso, si possono marcare correttamente più quadrati.

Lavorate nel modo più veloce, ma anche più preciso possibile; il numero dei quadrati marcati per errore o erroneamente non marcati nella parte elaborata verrà sottratto dal numero dei quadrati marcati correttamente.

Probabilmente non sarete in grado di arrivare alla fine della pagina – il numero di quadrati è stato infatti calcolato in modo molto abbondante rispetto al tempo di lavoro a disposizione.

Non girare! Attendere il
segnale dell'esaminatore!



Mascherina di valutazione "marcature corrette"



Mascherina di valutazione "marcature errate"

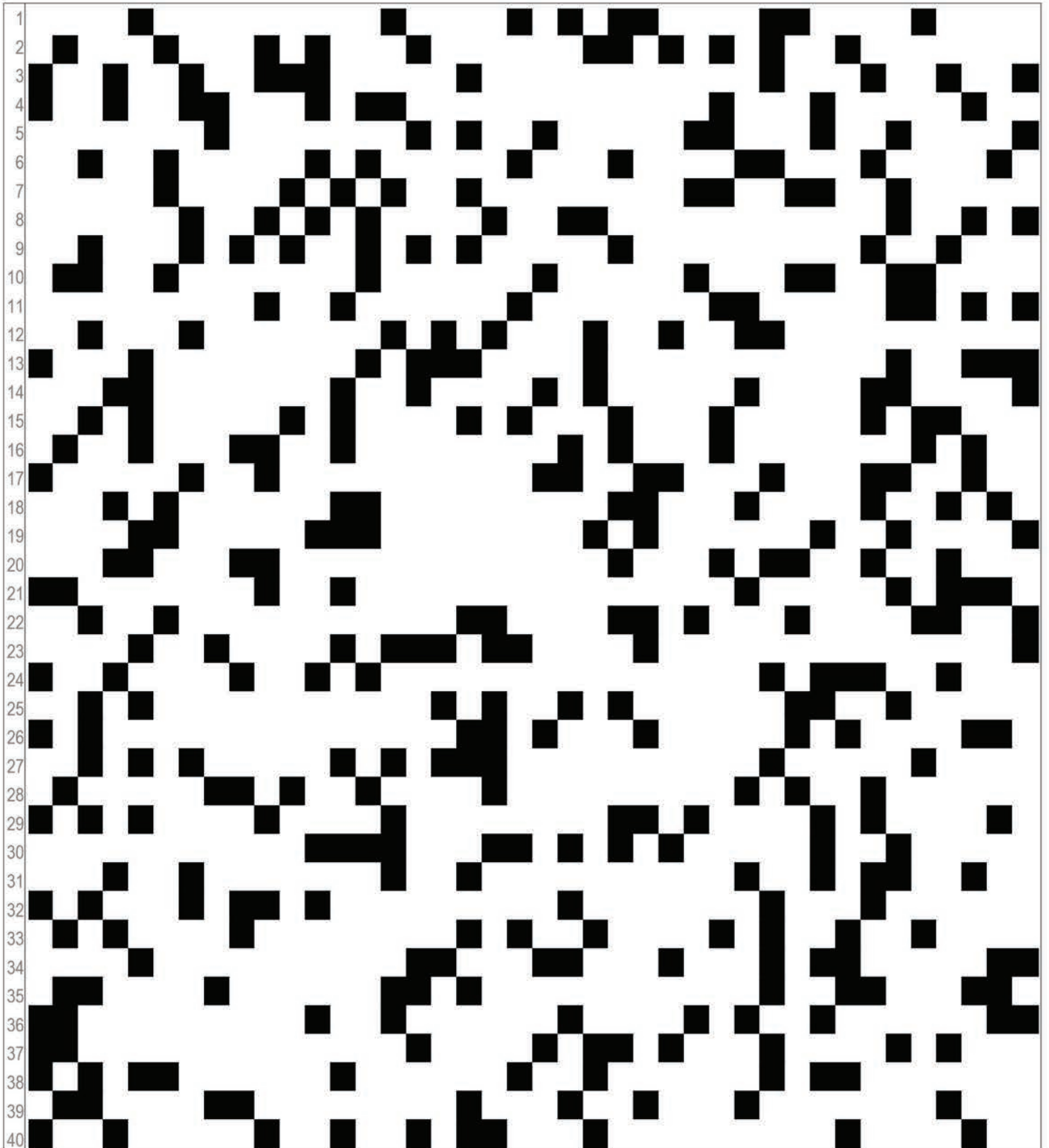

Appendice

Tabelle per determinare il punteggio

E1

Valore grezzo	Punteggio
≤42	0
43 - 51	1
52 - 61	2
62 - 70	3
71 - 80	4
81 - 90	5
91 - 99	6
100 - 109	7
110 - 119	8
120 - 128	9
129 - 138	10
139 - 148	11
149 - 157	12
158 - 167	13
168 - 177	14
178 - 186	15
187 - 196	16
197 - 206	17
207 - 400	18

E2

Valore grezzo	Punteggio
≤52	0
53 - 62	1
63 - 73	2
74 - 84	3
85 - 95	4
96 - 105	5
106 - 116	6
117 - 127	7
128 - 138	8
139 - 148	9
149 - 159	10
160 - 170	11
171 - 181	12
182 - 191	13
192 - 202	14
203 - 213	15
214 - 224	16
225 - 235	17
236 - 400	18

E3

Valore grezzo	Punteggio
≤2	0
3 - 15	1
16 - 28	2
29 - 41	3
42 - 54	4
55 - 67	5
68 - 81	6
82 - 94	7
95 - 107	8
108 - 120	9
121 - 133	10
134 - 146	11
147 - 160	12
161 - 173	13
174 - 186	14
187 - 199	15
200 - 212	16
213 - 226	17
227 - 400	18

E4

Valore grezzo	Punteggio
≤0	0
1 - 13	1
14 - 26	2
27 - 40	3
41 - 53	4
54 - 66	5
67 - 80	6
81 - 93	7
94 - 106	8
107 - 120	9
121 - 133	10
134 - 146	11
147 - 160	12
161 - 173	13
174 - 186	14
187 - 200	15
201 - 213	16
214 - 227	17
228 - 400	18

E5

Valore grezzo	Punteggio
≤131	0
132 - 143	1
144 - 156	2
157 - 169	3
170 - 182	4
183 - 195	5
196 - 208	6
209 - 221	7
222 - 234	8
235 - 247	9
248 - 260	10
261 - 273	11
274 - 286	12
287 - 299	13
300 - 312	14
313 - 325	15
326 - 338	16
339 - 351	17
352 - 400	18

E6

Valore grezzo	Punteggio
≤0	0
1 - 18	1
19 - 37	2
38 - 55	3
56 - 74	4
75 - 93	5
94 - 111	6
112 - 130	7
131 - 149	8
150 - 167	9
168 - 186	10
187 - 205	11
206 - 223	12
224 - 242	13
243 - 261	14
262 - 279	15
280 - 298	16
299 - 317	17
318 - 400	18